Załącznik
do uchwały Nr ….....
Rady Miejskiej w Jaworznie
z dnia ….....
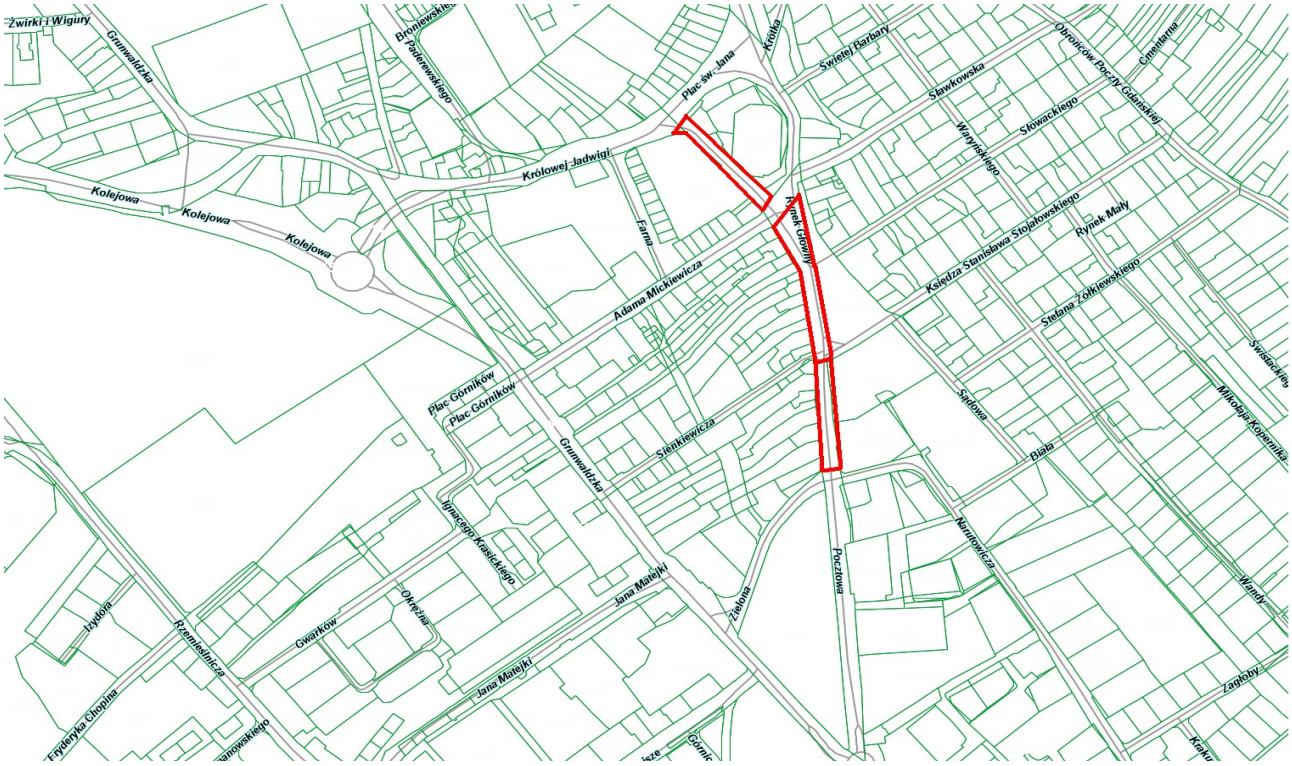
POZBAWIENIE DRÓG KATEGORII DRÓG POWIATOWYCH I WYŁĄCZENIE ICH Z UŻYTKOWANIA